KIZILMASKE

Sayı:270 HAFTALIK GENÇLİK MECMUASI 5 LİRA

TAY YAYINLARI

KIZILMASKE

Haftalık Mecmua. Sahibi ve Sorumlu Yönetmeni. M. SEZEN YALÇINER
İdare Yeri: Klodfarer Cad. No:16 ISTANBUL Tel:22 45 32-26 72 42
NEŞİR TARİHİ:6.10.1978

BASKI - SEÇİL OFSET - 27 32 00 - İST.

KIZILMASKE
sahte harita
HAPİSTEN YENİ ÇIKAN PETE, PARASIZ KALDIĞI İÇİN SAHTE BİR DEFİNE HARİTASI HAZIRLAR. KAPTAN KARASAKAL BU HARİTAYI VE PROFESÖRÜ DE YANINA ALARAK DEFİNEYİ BULMAK İÇİN BENGALİ YAKINLARINDAKİ BİR ADAYA GELİR. ARAMALARI BİR SONUÇ VERMEYİNCE YERLİLERİ DE ÇALIŞTIRIRLAR. BUNUN ÜZERİNE YERLİLER FANTOM'DAN YARDIM İSTERLER...
AYNI ANDA...
BİR KAPLAN... MAHVOLDUM...
GENÇ YERLİ SİLÂHSIZDI. KAPLAN AĞIR AĞIR YAKLAŞMAYA BAŞLADI...
... VE TAM SALDIRDIĞI SIRADA...
BİRİ BANA YARDIM EDİYOR AMA KİM ?

YERLİ BİRDEN İRKİLDİ... FANTOM KARŞI-SINDAYDI...
BENİ ARIYORMUŞSUN?
ÖLÜMSÜZ RUH!..
SEN GALİBA DELTA YÖRESİNDEN-SİN...NE OLDU?
HER ŞEYİ ANLAT BANA...
ADAMIZA KÖTÜ BEYAZ-LAR GELDİ... BİZİ HER TARA-FI KAZMAYA ZORLUYOR-LAR...
HERHALDE ALTIN ARIYOR-LARDIR.
AMA BİR ŞEY BULAMADILAR... ŞEFİ DE TUTSAK ALDILAR...
BURAYA KAYIKLA MI GELDİN?
EVET... ONU İLERDE BIRAKTIM...
DAHA SONRA YOLLARINA KA-YIKLA DEVAM ETTİLER...

DAHA ÇOK YOLUMUZ VAR MI?
HAYIR! GELDİK SAYILIR!
TENGA KIZILMASKEYE ADAYI GÖSTERDİ...
HAKKIN VARMIŞ! HER YANI KAZMIŞLAR...
ŞEFİ ELLERİNDE REHİN TUTTUKLARI İÇİN EMİRLERİNE UYMAK ZORUNDAYDIK.
SEN ŞEYTANLA BURADA KAL BEN YALNIZ GİDEYİM...
ÖNCE HAYDUTLARI ETKİSİZ HALE GETİRMELİYİM.
FANTOM GÜÇLÜ KULAÇLARLA ADAYA DOĞRU YÜZMEYE BAŞLADI...
İYİCE YAKLAŞTIM. BENİ GÖRMEMELERİ İÇİN DİPTEN GİTSEM İYİ OLACAK...

GÜZEL... BENİ FARKETMEDİLER...
HAYDUTLARIN BEŞİ ADADA... BİRKAÇI DA TEKNEDE...
HEPSİ DE SİLÂHLI. EN İYİSİ TEKER TEKER HAKLAMALI...
İŞE ÖNCE KARADAKİLERDEN BAŞLAYALIM...
YERLİLER FANTOM'U FARKETMİŞTİ...
ÖLÜMSÜZ RUH BURADA...
NÖBETÇİYE HİSSETTİRMEDEN ONLARA İŞARET VERMELİ.
BİZE YARDIM ETMEYE GELDİ...

ÖTEKİ NÖBETÇİLER GÖRMEZ UMARIM!..
UFF!
BİRİNİZ ONUN ELBİSELERİNİ GİYİN, SAKIN BİR ŞEY BELLİ ETMEYİN...
SAKİN DAVRANMAYA ÇALIŞ... ŞİMDİ SIRA ÖTEKİLERDE...
KIZILMASKE BİR KEDİ KADAR SESSİZCE SOKULDU...
İŞTE... BU DA İKİNCİSİ...
YERLİLERDEN BİRİ HEMEN NÖBETÇİNİN ELBİSESİNİ GİYDİ...

BU PİS YERLİLERİN BİRDEN HAREKETLERİ DEĞİŞTİ...
BİR GARİPLİK VAR. SEN DE FARKINDA MISIN SLİM ?..
HEY SLİM... O DA NE ? FANTOM...
ŞİMDİ GÖSTERİRİM SANA...
BU...O KADAR KOLAY DEĞİL...
HAY ALLAH! GÖZÜNÜ KIRPMADAN ATEŞ EDİYOR...
PANG! PANG!
FAKAT AYNI ANDA...
AHH..!

ŞİMDİ ŞEFİNİZİ KURTARMALIYIZ...
NEYDİ O SİLAH SESİ?
BİLMEM... ADADA BİR TERSLİK VAR GA-LİBA...
BİR GRUP YERLİ BURA-YA DOĞRU GELİYOR... AMAN TANRIM...
FANTOM... BAŞLARINDA FANTOM VAR!
TESLİM OLALIM KARASA-KAL! BAŞKA ÇAREMİZ YOK...
APTAL! ŞEFLERİ ELİMİZDE REHİN... UNUTTUN MU?
AH!
DİNLE! BURAYA HAZİNE ARAMAYA GELDİK. BİZİ RAHAT BIRAK VE İŞİMİZE KARIŞMA...
EĞER GİTMEZSEN PROFESÖRÜ VE ŞEFİ ÖLDÜRÜRÜZ!..

HAZİNENİN HARİTASINI SİZE PETE Mİ VERDİ ?
EVET... PROFESÖR BU İŞLERDE UZMANDIR.
NEDEN GÜLÜYORSUN ?
HA HA HA
KOMİK BİR ŞEY Mİ SÖYLEDİM ?
HA HA HA HA HA!
PROFESÖRÜ TANIMADIĞINIZ BELLİ OLUYOR... ONUN ADI KORSAN PETE'DİR VE SAHTEKÂRIN BİRİDİR...
PETE UYDURMA BİR HARİTAYLA HEPİNİZİ KANDIRDI.
NEE ?
ORMANDA : "KIZILMASKE ŞİMŞEKTEN DAHA ÇABUK ÇAKAR" DERLER...
SENİ SAHTEKÂR!.. OHH!..

HAYIR... DUR... GELME... ATEŞ EDERİM...
ELİN ÇOK YAVAŞ AHBAP...
BU ARADA KARASAKAL DA BOŞ DURMUYORDU...
TESLİM OLUN!
ASLA!
DENİZE DÜŞEN HAYDUTLARIN ÇEVRESİ BİR ANDA YERLİLER TARAFINDAN SARILMIŞTI...

Bu Maceranın Sonu

kanlı miras

KIZILMASKE

Yeni Macera

BU MEYHANELERDE HER ÇEŞİT İNSANA RASTLAMAK MÜMKÜNDÜR..
İKİ MİSLİ ARTIRIYO-RUM...
BEN OYUNDAN ÇEKİLİYORUM. ŞANSIM YOK BUGÜN...
SELÂM BOB! GAZETENİN YAZDIĞI ŞU CO ROVER AKRABAN MI?
EVET... DOLANDIRI-CININ TEKİDİR, NE YAPMIŞ YİNE? BANKA MI SOYMUŞ?.
HAYIR ÖLMÜŞ!..
NE DEDİN?
AZ SONRA...
AVUKAT MEŞGUL, İÇERİ GİREMEZ-SİNİZ!..
ONUNLA MUTLAKA KONUŞMALIYIM. KENDİSİ ÖLEN AMCA-MIN AVUKATI...

HOŞGELDİNİZ!.. SİZ BOB ROVER OLMALISINIZ. NE YAZIK Kİ AMCANIZ VASİYETNAME BIRAKMADI...
DAHA İYİ YA, ZATEN BENDEN BAŞKA VARİSİ YOK...
YANILIYORSUNUZ.. AMCANIZIN BİR KIZI VAR. ADI JOANNA...
YOK CANIM.. SAHİ Mİ ?
BANA NUMARA YAPMA!.. JOANNA YEDİ YIL ÖNCE ORMANDA KAYBOLDU... BİR DAHA DA ONU GÖREN OLMADI...
BIRAKIN YAKAMI!
BENİ İYİ DİNLE AVUKAT BOZUNTUSU. JOANNA ÖLDÜ TAMAM MI ?
FAKAT YERLİLER ONUN NGAYAL NEHRİNDE BİR TEKNEDE ÇALIŞTIĞINI SÖYLÜYOR.
ONU ARAYACAK MISINIZ ?
.. ..

EVET... POLİS KANALIYLA ARAŞTIRACAĞIZ. GERÇEKTEN AMCANIZIN KIZIYSA...
MİRAS ONUN OLACAK, ÖYLE Mİ?
EVET... BU ONUN YASAL HAKKI...
NGAYAL NEHRİ NEREDE KRİM?..
EPEY UZAKTA. BENGALİ'NİN GÜNEYİNDEKİ ORMANLARDA...
BEŞ BİN DOLAR KAZANMAK İSTER MİSİN?
KİM İSTEMEZ!?
ŞU HABERİ GÖRÜYOR MUSUN? BU MİRASLA İLGİLİ BAZI BİLGİLER TOPLAYACAĞIZ..
BANKA MÜDÜRÜ ROVER ÖLDÜ. GERİDE BIRAKTIĞI SERVET İKİ MİLYON...
VAY CANINA! ZENGİN OLDUN DESENE?!

TEKNE FENA SA-YILMAZ...
ÇİFTE MOTORLUDUR. ÇOK DA HIZLIDIR...
BAK! AYRICA BİR DE MAKİNELİ TÜFEK VAR!..
GÜZEL! İŞİMİZE YARAYABİLİR...
ERTESİ GÜN...
ANLIYORUM BOB! AMCANIN KIZINI ARAYACAĞIZ...
EVET... TEK VARİS JOANNA!..
ONU ORTADAN KALDIR-MALIYIZ...
İKİ MİLYONU KAYBETMEK İSTEMEM... YALNIZ BU SIR ARAMIZDA KALACAK ANLADIN MI?
MERAK ETME!

BU SIRADA ÇOK UZAKLARDA NGAYAL NEHRİNDE...
FİLDİŞLERİ BİZE Nİ PARA GETİRECEK KAPTAN JOHN!
EVET HAKLISIN!
KAYALIKLARA GELDİK, DİKKATLİ OL...
SEN HİÇ MERAK ETME KAPTAN JOHN...
BİRKAÇ GÜN SONRA LİMANA VARIRIZ...
ÖYLE GASTON... KENTİ ÇOK ÖZLEDİM...
BU SIRADA NGAYAL NEHRİNİN ÜZERİNDEKİ LİMANDA...
İŞTE GELDİK!
SELÂM JİMPİ... İŞLER NASIL?
HER ZAMAN-Kİ GİBİ UĞ-RAŞIP DURUYORUZ.

SENİN TEKNELERİN KAPTANLARI KİM JİMPİ ?
BİR DAKİKA BAKAYIM.
EVET, HEPSİ DÖRT TANE ... HENRİK, İHTİYAR KLİNT, SİMBAL VE JOHN ...
DEMEK ARALARINDA HİÇ KADIN YOK..
EVET... ÖYLE GÖRÜ-NÜYOR.
YANILIYORSUNUZ. KAPTAN JOHN GENÇ BİR KIZDIR...
KAPTAN JOHN MU ? İŞTE BU GÜZEL... SONUNDA BULDUK ONU..
KAPTAN JOHN NE ZAMAN GELİR JİMPİ ?
BİRKAÇ GÜN SONRA SANIRIM..
PEKALÂ... GELİNCE ORMAN KARAKO-LUNA BİLDİR..
DEMEK KAPTAN JOHN KIZMIŞ HA ?

GERÇEKTEN DE BİRKAÇ GÜN SONRA...
NE SICAK BİR GÜN DEĞİL Mİ JOHN ?
HAKLISIN... YILIN EN SICAK GÜNÜ...
KAPTAN.!. ORMAN POLİSİ SİZİ ARADI...
ÖYLE Mİ ? NE YAPACAKLARMIŞ BENİ ?
BİLMİYORUM. YARIN GECE GELECEKLER.
ONLARI BEKLEYEMEM. YARIN SABAH TAMBA'YA GİDİYORUM.
PEKİ ONLARA SÖYLERİM..
GECEYİ ŞURADA OTELDE GEÇİREBİLİRİZ...
SEN İSTERSEN GİT GASTON. AMA BEN TEKNEDE YATACAĞIM...
SEN BİLİRSİN GÜZELİM.!..

HASAN, BANA ARKADAŞLIK EDER MİSİN ? OTELDE RAHAT DÖŞEKLER BİZİ BEKLİYOR..
ZAVALLI İHTİYAR GASTON.. ÖMRÜ ORMANLARDA GEÇİYOR...
ERTESİ GÜN..
MERHABA JİMPİ, NASILSIN ?
MERHABA NE İŞİN VAR BURADA ?
UFAK BİR ZİYARET...
SENİN İŞLERİN NASIL ?
FENA DEĞİL.. BURAYA ÇALIŞMA-YA MI GELDİN ?
HAYIR, BİR KIZI ARIYORUZ. KOCASINI GETİRDİM...

SAKIN BU ARADIĞINIZ KİMSE KAPTAN JOHN OLMASIN ?
KAPTAN JOHN KADIN MI ?
EVET... FAKAT ONUN EVLİ OLDUĞUNU BİLMİYOR - DUM ...
ARADIĞIM O... NEREDE ŞİMDİ?..
BU SABAH YOLA ÇIKTI...
ÖNCE ORMAN POLİSİ ŞİMDİ DE BU..JOHN'U ARAYANLAR ÇOĞALDI...
ÇABUK GİDELİM!
KRİM! MOTOR - LARI TAM YOL ÇALIŞ - TIR...
KIZI YAKALAYINCA ÖLDÜRECEK MİSİN BOB ?
ELBET - TE ...
AYNI ANDA NEHRİN YUKARISINDA...
AFERİN HASAN!
ÖĞLE YEMEĞİ - MİZ ÇIKTI!
sanki gökler inmiş sulara

BİR MOTOR SESİ...
YEMEK HAZIR!
BU TEKNEYİ BURALARDA HİÇ GÖRMEDİM.
EVET, KESİNLİKLE EMİNİM...YEĞENİM JOANNA BU!
MAKİNELİ TÜFEĞİ KONUŞTURMA-NIN ZAMANI GELDİ...
ETRAFTA KİMSELER YOK... BAŞLA!
RA-TA-TA-TA!
TANRIM! ATEŞ EDİYOR-LAR..

HASAN HEMEN AŞAĞI İN VE MAKİNELERİ ÇALIŞTIR. GASTON SEN DE DÜMENE GEÇ. BURADAN UZAKLAŞMALIYIZ..
DÜMENİ KAYALIKLARA DOĞRU ÇEVİR!
OLUR KAPTAN!
KAÇIRMA. YALIM ONLARI...
MERAK ETME ELİMİZDEN KURTULAMAZLAR...
RATATATA
BURALARI PEK TANIMAM AMA YİNE DE YETİŞİRİZ...
AZ KALDI. İYİCE YAKLAŞTIK...
BENDEKİ TEK TABANCAYLA ONLARA KARŞI KOYAMAYIZ...

BİR YERE SAKLANABİLSEK BELKİ ATLATIRIZ ONLARI...
KAPTAN! TEKNE SU ALIYOR.
GERÇEKTEN DE ALT KAMARADAN TEKNEYE SU GİRİYORDU...
BORDA DELİNDİ.
BİR BALTA İLE DELİĞİ BÜYÜT...
NE?.. FAKAT...
DEDİĞİMİ YAP. TEKNEYİ BATIRIRSAK, BİZİM BOĞULDUĞUMUZU SANIRLAR!
ACELE EDİN ONLAR GELMEDEN KIYIYA VARMALIYIZ...

YAY CANINA! ŞURAYA BAK, MOTOR BATIYOR...
EVET... KURTULDULAR MI ACABA?
ÇOK GEÇMEDEN HAYDUTLARIN TEKNESİ BATIK MOTORA YANAŞTI...
HİÇ BİRİNİN SAĞ KALDIĞINI SANMIYORUM. AMA YİNE DE BİR BAKALIM.
HEY! ŞU FIÇININ ARDINDA BİRİ VAR GALİBA...
PANG! PANG!
AH... YANDIM!

HESABI TAMAMDIR.
KIZI ÖLÜ VEYA DİRİ BULMALIYIZ. HAYDİ BAKALIM, HEP BİRLİKTE KARAYA ÇIKIYORUZ...
BU ARADA AZ ÖTEDEKİ TAMBA KÖYÜNDE KIZILMASKE ONURUNA BİR ŞÖLEN VERİLİYORDU...
BİZİ DAHA SIK ZİYARET EDERSEN SEVİNİRİZ ÖLÜMSÜZ RUH...
BUNU BEN DE ÇOK İSTERİM AMA BİLİYORSUNUZ ORMANDA...
FANTOM! NEHİRDEN SİLAH SESLERİ GELİYOR...

HEMEN GİDİP BİR BAKALIM. SEN BENİMLE GEL...
FANTOM YERLİYLE BERABER KAYIĞA BİNDİ.
SİLÂH SESLERİ ŞU KAYALARIN ÖTESİNDEN GELDİ...
NE OLABİLİR ACABA ?
KAYALARIN ARKA TARAFINA VARDIKLARINDA...
ŞURADA BİRİ YÜZÜYOR!
YARDIM EDELİM!
YARALI GALİBA...
İMDAT.!.
BİRAZ DAHA GAYRET! NE OLDU ? KİM VURDU SENİ?..
HAYDUTLAR! KAPTAN JOHN'U ÖLDÜRECEK!..

SEN ONU HEMEN KÖYE GÖTÜR, BEN ŞU HAYDUTLARI ARAYAYIM...
AYNI ANDA ORMANDA.
BU YÖNE KAÇMIŞ OLACAKLAR...
BOB VE ADAMLARI ÇEVREYE DAĞILARAK KAPTAN JOHN'U ARIYORLARDI..
BİZİ GÖRDÜLER GALİBA, GASTON...
HAKKIN VAR, GÖRMÜŞLER...
ARTIK İŞLERİ TAMAM... ATEŞ!..

ADAMLAR İYİ SİLAHLANMIŞ.. TEK TABANCA İLE ONLARA KARŞI KOYAMAYIZ...
ŞU TABANCAYI BANA VERSENE!
NE YAPACAKSIN ?
BİRAZDAN GÖRÜRSÜN KAPTAN.
BİR ZAMANLAR BENİ SEFALETTEN KURTARIP YENİDEN HAYATA DÖNDÜRMÜŞTÜN...
ŞİMDİ SANA OLAN BORCUMU ÖDEYECEĞİM ...
DUR GASTON! GERİ DÖN!..
ŞU DELİYE BAK!
İHTİYAR ÖLMEK İSTİYOR GALİBA!?
HAYRET! ONU VURDUM AMA HÂLÂ KOŞUYOR!..
KENARA ÇEKİL SEN!..

ALIN BAKALIM...
GEBERİN PİS KATİLLER...
AHHH...
ÖTEKİLER GELMEDEN... KAÇ... KAPTAN JOHN!...
GASTON!
ORMANDAN SİLÂH SESLERİ GELİYOR...
KRİM ONLARI BULMUŞ OLMALI...
ÇABUK GİDELİM!
SİLÂH SESLERİ AZ İLERİ-DEN GELDİ...
ŞURADA İKİ KİŞİ VAR...

GASTON... YAPMAMALIYDIN BUNU...
BAKIN HELE KİMİ GÖRÜYORUM? NİHAYET SENİ BULDUM SEVGİLİ YEĞENİM. BENİ TANIDIN MI JOANNA?..
BOB!
TA KENDİSİ! ŞAŞIRDIN DEĞİL Mİ? BABANDAN KALAN MİRAS İÇİN ARIYORDUM SENİ...
BABAM ÖLDÜ MÜ?
EVET. AMA ŞİMDİ SIRA SENDE! İKİ MİLYONU SANA KAPTIRMAYA NİYETİM YOK...
DEMEK BİR MİRAS MESELESİ..
SENİ ÖLDÜRECEĞİM İÇİN ÇOK ÜZGÜNÜM JOANNA!
BUNU BAŞARAMAYACAKSIN BOB...
NE?.. O DA KİM?

KİM KONUŞTU ?
BİLMİYORUM? SES ORMANDAN GELDİ !
YÜRÜ.. BU UĞURSUZ ORMANDAN BİR AN ÖNCE GİDELİM...
İKİSİ DE SİLÂH-LI... ZORDA KALIRLARSA KIZI VURABİ-LİRLER...
EN İYİSİ ONLARI TAKİP EDİP UYGUN BİR FIRSAT KOLLA-MAK...
HAYDUTLAR KIYIDAKİ TEKNEYE GELDİLER.
MOTORU ÇALIŞTIR, GİDİYORUZ.
SANA SÖYLÜYORUM SALUMBA ! SERSEM HERİF...

Devamı Gelecek Sayıda

BİLMECE

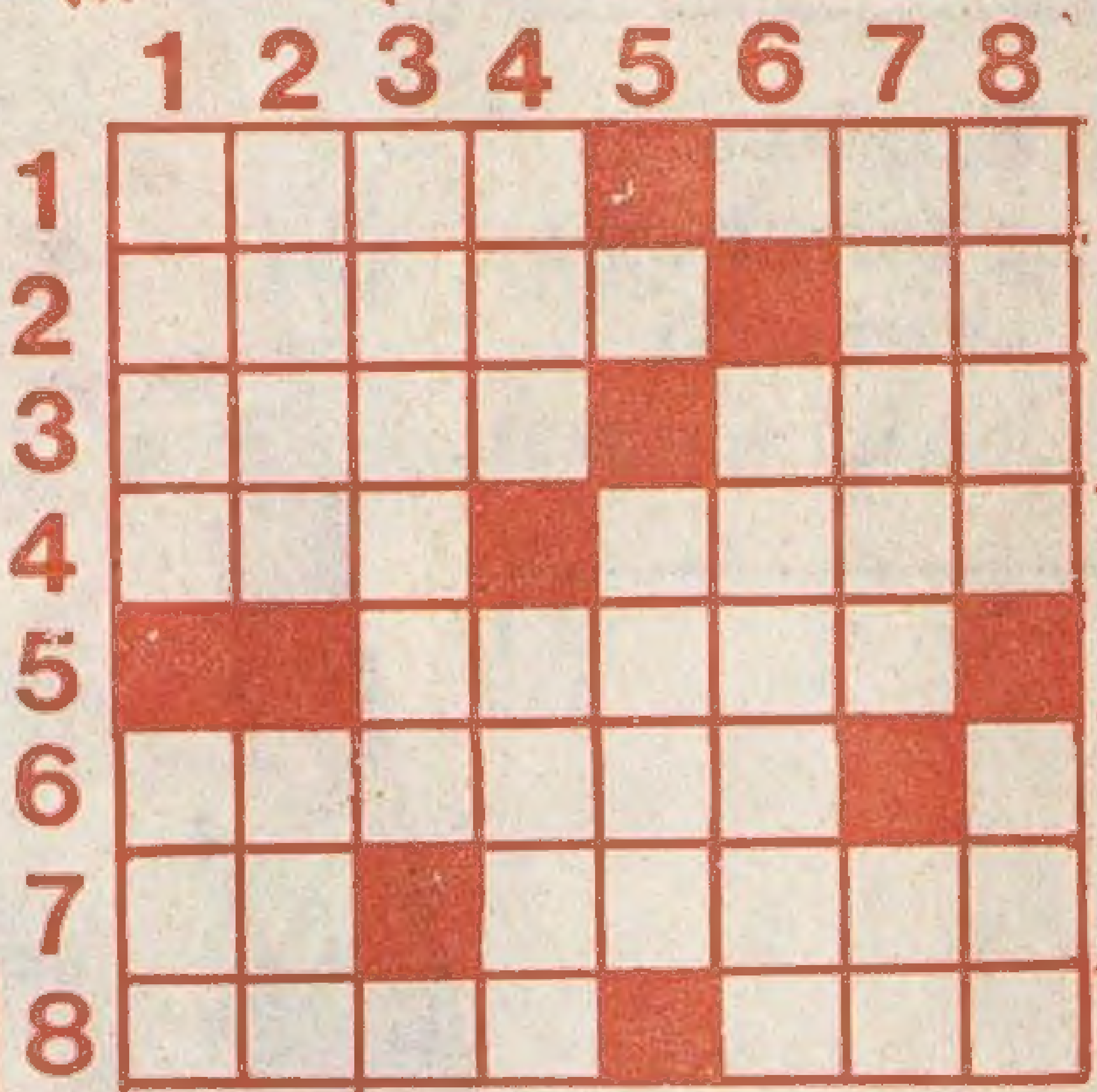

İki resim arasındaki 20 farkı bulur musunuz?

SOLDAN SAĞA:1-Sorun,mesele; Ceylan.2-Bir cins şeker;Cok olmayan.3-Tersi,dini tören; Fasıla. 4-Baston;Bir meyve. 5- Tarlayı sürüp , toprağı altüst etme. 6-Herkesin,kanuna göre hakkını verme. 7-İşaret sıfatı;Bir ilimiz.8-Sınır komşumuz olan bir devlet;Bir meyve.

YUKARIDAN AŞAĞIYA:1-Bir yaşına kadar sığır yavrusu; Hastalığı önlemek için yapılan iğne veya verilen ilaç. 2-Yankı ; Bir emir. 3-Avusturya'nın başkenti. 4-Her yanı su ile çevrili kara;Tersi,bir çiçek.5-Tersi, büyükbaba. 6-Aramaya mecbur eden. 7-Aç gözlü, hırslı ; Sodyum'un simgesi. 8-Yakın olmayan ; Folklorda,Erzurum yöresinden bir oyun.

Geçen haftaki bilmecenin çözümü

	1	2	3	4	5	6	7	8
1	S	E	L	A	N	İ	K	■
2	A	R	İ	F	E	■	L	A
3	L	E	■	İ	C	L	A	L
4	I	N	A	■	L	İ	Ş	E
5	■	K	İ	R	A	Z	■	M
6	K	Ö	L	E	■	Ö	N	■
7	Ü	Y	E	■	A	Z	İ	Z
8	L	■	■	E	T	■	L	E

Herkesin gözbebeği sevimli kahraman...
KORKUSUZ PİLOT
MISTER NO
ASLA VAZGEÇEMEM !..

KIZILMASKE
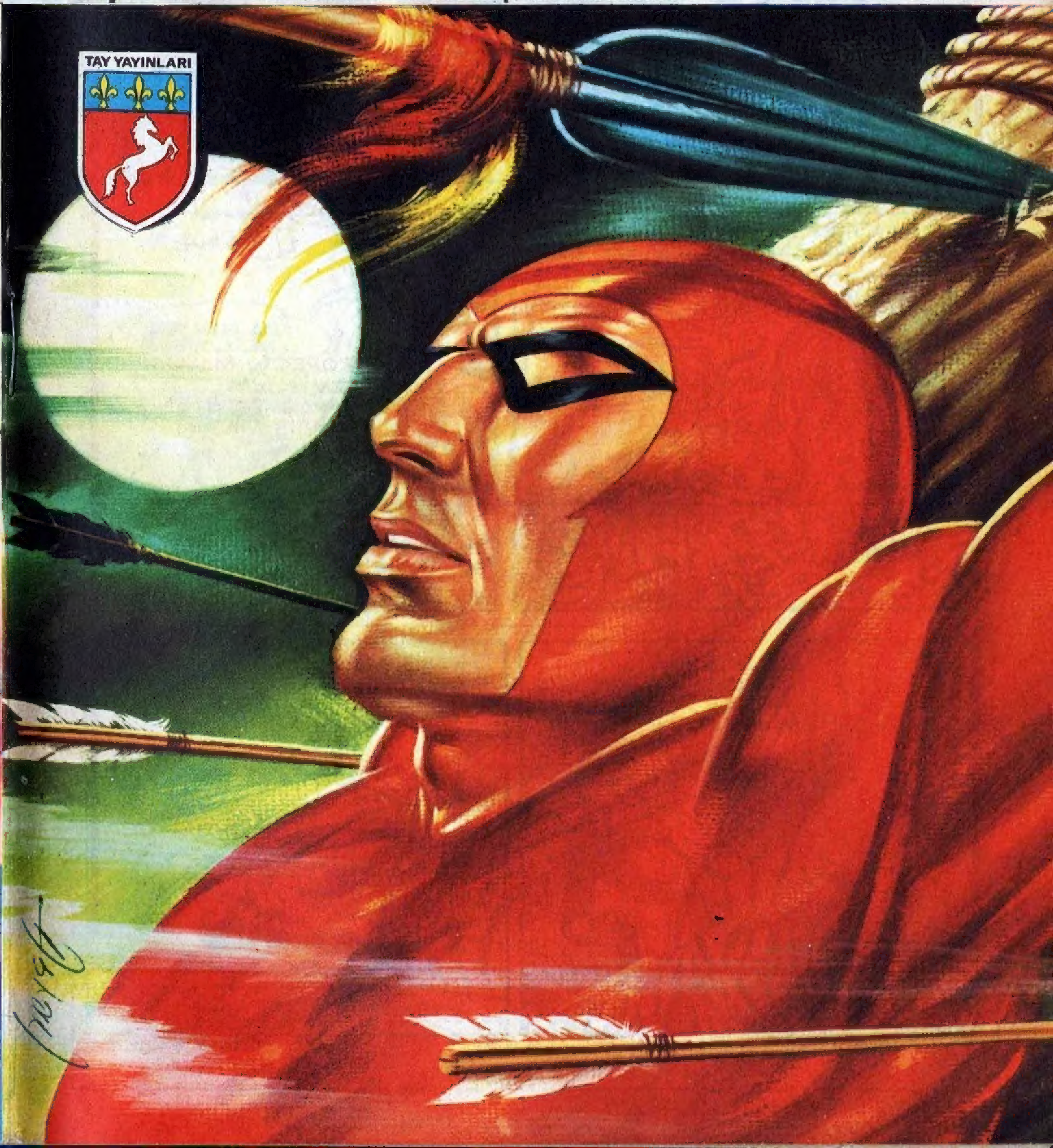
Sayı:270 HAFTALIK GENÇLİK MECMUASI 5 LİRA